BULLETIN
3 / 2018

Offizielles Organ des Eisenbahner-Sportvereins Olten

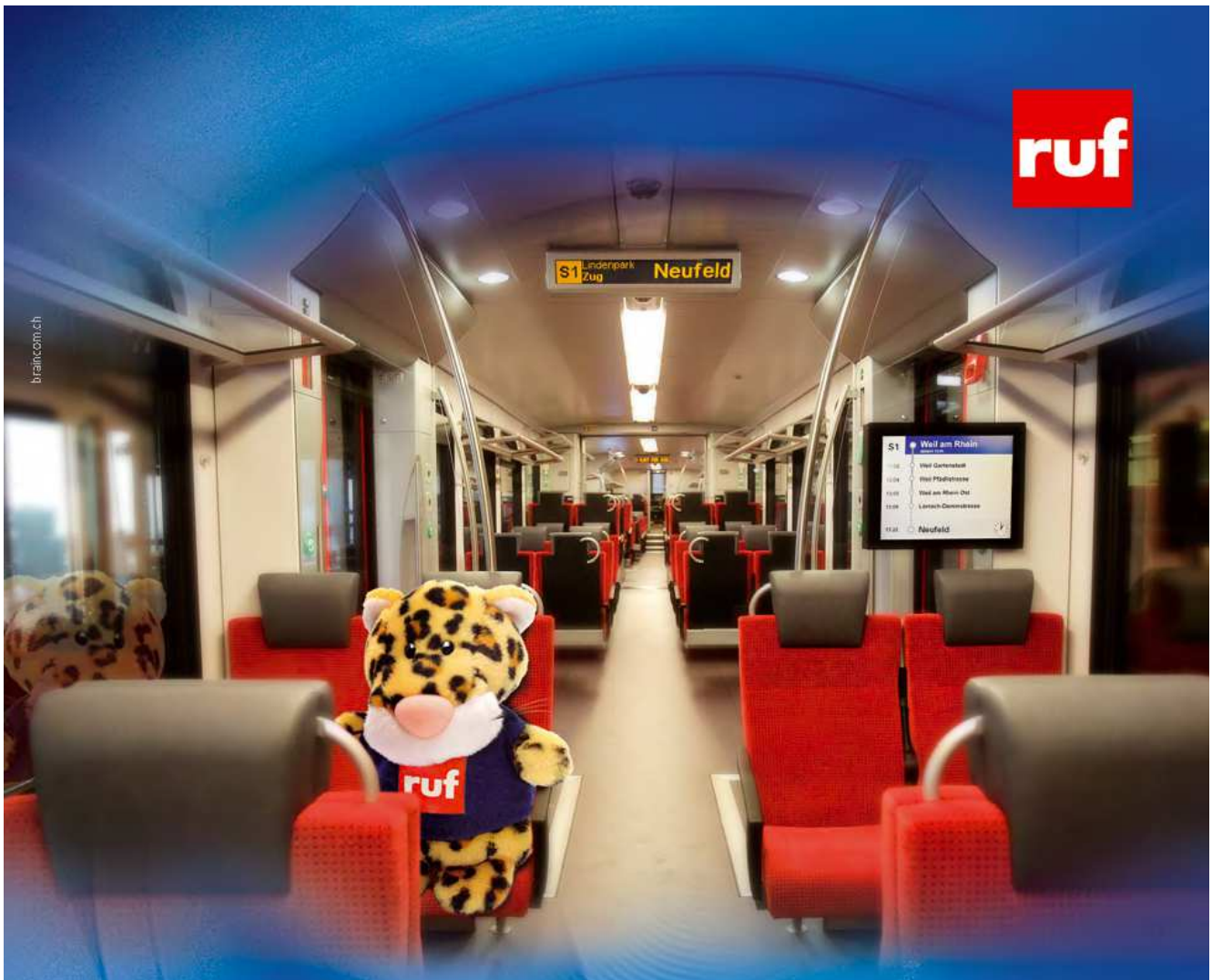

VisiWeb® Transportation

VisiWeb ist die modulare Produktpalette für Busse, Bahnen, Haltestellen und Bahnhöfe. Sie umfasst:

- Visuelle Fahrgastinformation
- Akustik
- Infotainment
- Redundante Ortungslösung
- Personenzählsysteme
- Videoüberwachung
- Notsprechsysteme

VisiWeb – lückenlose Fahrgastinformation

Alle Lösungen der Ruf Gruppe werden in der Schweiz entwickelt und hergestellt.

Ruf Gruppe, Rütistrasse 13, 8952 Schlieren, www.ruf.ch, info@ruf.ch, Tel. +41 44 733 81 11

Herausgeber	Eisenbahner-Sportverein Olten, 4600 Olten
Redaktion	Andreas Wittwer, Martin-Distelistrasse 58, 4600 Olten
Layout	Stefan Zürcher, An der Aare 3, 4663 Aarburg
Druck	SBB Print Media Service, Bern
Erscheinung	Februar, Mai, August, November
Abonnement	Offizielles Organ für die Mitglieder des ESV Olten; im Jahresbeitrag inbegriffen
Internet	http://www.esvolten.ch
E-Mail	info@esvolten.ch
Auflagen	550 Exemplare / 34. Jahrgang
Einzahlungen	Raiffeisenbank Olten CH46 8097 0000 0043 3260 5

☞ Redaktionsschluss Bulletin 4/2018: **15. Oktober 2018**

Inhaltsverzeichnis

Inhaltsverzeichnis 3
Volleyball 5
Schiessen 13
Tischtennis 15
Schach 17
Sportagenda 19
Schneesporttage Sils vom 8. – 12. Dez. 2018 20
Mountainbike 23
Wandern 27
Mutationen 37
Beitrittserklärung 38

Vorstand 2018 / 2019

Präsident a.i.	**Wiedmer Rudolf**	Aarburgerstrasse 211 4600 Olten	062 296 69 57 praesident@esvolten.ch
Vizepräsident	**Wiedmer Rudolf**	Aarburgerstrasse 211 4600 Olten	062 296 69 57 vizepraesident@esvolten.ch
Kassier	**Ledermann Georg**	Oberdorfstrasse 28 4652 Winznau/SO	062 295 49 79 kassier@esvolten.ch
Layout + Redaktion	**Zürcher Stefan**	An der Aare 3 4663 Aarburg	062 791 65 53 layout@esvolten.ch
Werbung + Inserate	**Kunz Esther**	Lehmgrubenstrasse 5 4600 Olten	079 798 35 49 marketing@esvolten.ch
Mutationen	**Hiltbrunner Conny**	Brunnweg 1A 4143 Dornach	061 701 17 02 mutationen@esvolten.ch
Sekretärin	**Kunz Esther**	Lehmgrubenstrasse 5 4600 Olten	079 798 35 49 protokoll@esvolten.ch
Fussball	**Ristic Aco**	Bürenstrasse 19 3007 Bern	076 520 86 72 fussball@esvolten.ch
Langlauf	**Gugger Ruedi**	Gugenstrasse 4632 Trimbach	062 293 01 24 langlauf@esvolten.ch
Mountainbike + Redaktion	**Suter Marcel**	Höhenweg 14 4657 Dulliken	062 295 26 54 mtb@esvolten.ch
Rad TK	**vakant**		info@esvolten.ch
Schach	**Boog Stefan**	Klarastrasse 35 4600 Olten	079 269 36 31 schach@esvolten.ch
Schiessen	**Lack Sepp**	Scheibenstrasse 13 4803 Vordemwald	062 751 92 14 schiessen@esvolten.ch
Ski	**Wiedmer Rudolf**	Aarburgerstrasse 211 4600 Olten	062 296 69 57 ski@esvolten.ch
Ski Kurse	**Grüter Hans-Peter**	Walterhofstrasse 51 4656 Starrkirch-Wil	062 296 32 49 ski_kurse@esvolten.ch
Spiel/Fitness	**Suter Marcel**	Höhenweg 14 4657 Dulliken	062 295 26 54 spiel_fitness@esvolten.ch
Tennis	**Thüler Robert**	Schöngrundstrasse 51 4600 Olten	062 212 65 00 tennis@esvolten.ch
Tischtennis + Redaktion	**Wittwer Andreas**	Martin-Distelistrasse 58 4600 Olten	062 296 73 39 tischtennis@esvolten.ch
Unihockey	**Ess Marco**	Autorenstrasse 5 4600 Olten	079 389 01 60 marcoess10@hotmail.com unihockey@esvolten.ch
Volleyball	**Bürkli Heidi**	Blattacker 18 4612 Wangen b. Olten	062 212 83 71
	Meier Peter	Hardstrasse 13 4800 Zofingen	076 584 82 15 volleyball@esvolten.ch
Wandern	**Merz Sepp**	Eichenstrasse 5 6203 Sempach-Station	041 467 06 25 wandern@esvolten.ch
Webmaster + Internet	**Schneeberger Thomas**	Innere Altachen 15 4800 Zofingen	062 751 91 02 webmaster@esvolten.ch

22. SVSE-Volleyball Schweizermeisterschaften 28./29. April 2018 in Lichtensteig

Der ESV Olten reiste im Jahr 2018 mit zwei Mannschaften ins Toggenburg nach Lichtensteig zu den 22. SVSE-Volleyball Schweizermeisterschaften.

Am Samstagmorgen begrüssten wir uns vor der Turnhalle Freudegg. Mit Freude durften wir feststellen, dass alle frisch und fröhlich und noch wichtiger gesund eintrafen. Einige waren zwar etwas übernächtig vom langen Ausgang in Lichtensteig oder von der Meisterfeier, was jedoch keinen Einfluss auf die Motivation hatte.

Olten 2

Für die Mannschaft Olten 2 spielten (von links):
Mike Käppeli, Benjamin Guazzini, Jolanda Egger, Sabrina Aregger, René Blum, Russell Browne, Urs Rack

Prolog
Wir schreiben das Jahr 2018. Olten 1 legt in diesem Jahr eine Pause ein, so dass das dezimierte Team um Olten 2 mit den restlichen Spielerinnen und Spielern des Olten 1 verstärkt wurde. Oder haben die Spieler vom Olten 2 das Team Olten 1 geschwächt? Lassen wir das mal im Raum stehen und widmen uns den wesentlichen Dingen. Die Vorbereitungen auf das Weekend konnten gestartet werden.

Freitag, 27. April 2018
Der Freitag stand bei vielen vom Team als Anreisetag fest. Die einen sind bereits morgens um 09:30 Uhr in Olten in den Zug gestiegen, die Damen sind gegen 19:30 Uhr in Lichtensteig angekommen und das letzte Teammitglied, welches ebenfalls am Freitag anreiste stiess zum Mitternachtstrunk noch dazu. Warum am Freitag schon anreisen? Ganz einfach: man ist viel erholter und ausgeschlafener am ersten Wettkampftag, wenn man sich nicht am Freitagabend bereits zu lange in der Pizzeria zum Schlummerdrink aufhalten lässt.

TEMPO TEMPO!

Im ersten Hochgeschwindigkeitszug von Stadler reisen Fahrgäste ab Ende 2019 mit bis zu 250 km/h komfortabel von Zürich nach Mailand.
www.stadlerrail.com

STADLER

Samstag, 28. April 2018

Nach dem leckeren Frühstück im Café Huber ging es zu den obligatorischen Fototerminen des ESV Olten. Den Gerüchten zufolge würde es in diesem Jahr nebst dem Gruppenfoto und den Teamfotos auch noch Portraits geben. Die Panik in den Augen einzelner Spielerinnen und Spieler war es schon wert aufgestanden zu sein. Das Gerücht bewahrheitete sich dann aber nicht und wir konnten uns für das erste Spiel vorbereiten.

Im ersten Spiel durften wir direkt gegen die Jungen Wilden vom EWF go go go – Schweizermeister 2018, wie sich später herausstellte – antreten. Das Resultat 21:25 / 17:18 war für das erste Spiel ganz in Ordnung, wenn man bedenkt, dass wir in dieser Team-Konstellation noch nie zusammengespielt haben. Der Spielplan hat uns leider einen etwas gewöhnungsbedürftigen Rhythmus beschert, so dass wir bereits 3 Spiele oder 90 Minuten Pause hatten. Kurz nach Mittag trafen wir auf Yverdon. Dies war keine leichte Aufgabe, denn im Gegensatz zu uns spielt dieses Team seit Jahren in derselben Formation. Umso erfreulicher ist das Resultat 25:21 / 16:10 und somit die ersten beiden Punkte. Nach weiteren 90 Minuten Pause ging es von der Westschweiz ins Tessin gegen Rabadan 2. Ein Hin und Her, ein Auf und Ab. Ein logisches Resultat ist demzufolge 1:1 (25:22 / 18:19). Die Schweizerreise ging weiter. Als Tagesabschluss ging es in den hohen Norden zu den Läckerli Blockers aus Basel. Auch in diesem Spiel gab es einige Tal- und Bergfahrten. 20:25 / 19:14 waren die Schlussresultate gegen die Basler. Mit 4 Punkten nach dem ersten Tag waren wir zufrieden.

Nach einer erfrischenden Dusche ging es wieder in die Halle zurück für das Natispiel gegen den Stadtturnverein Wil. Danach Stand das Abendessen und die Aftershowparty auf dem Programm. Aus Persönlichkeitsschutz dürfen wir ab hier leider nicht mehr detailliert weiter berichten. Es bleibt mir nur noch zu erwähnen, dass die Nächte in Lichtensteig wohl etwas kürzer sind als in der restlichen Welt.

Sonntag, 29. April 2018

Bereits um 09:00 Uhr durften wir, nach einer sehr kurzen Nacht, gegen Bern 1 antreten. Noch etwas müde versuchten wir zwei weitere Punkte auf unser Konto gut zu schreiben. Dies gelang uns zum Glück trotz Katerstimmung recht gut (25:11 / 25:21). Jetzt wo wir uns eine längere Pause gewünscht hätten, haben wir natürlich nur ein Spiel dazwischen. Als Abschluss der Vorrunde durften wir ins Wallis fliegen. Aber nicht nur wir flogen, sondern uns flogen auch die Bälle um die Ohren. Mit 19:25 /

17:24 im letzten Spiel und insgesamt 6 Punkten aus 6 Spielen standen wir auf dem Tabellenrang 5, was gleich gestellt war mit einer Hoffnungsrunde und 2 weiteren Spielen für den Ligaerhalt. Nach einer 2 stündigen Mittagspause hiess es wieder ab in den Süden. Diesmal hiess der Gegner Rabadan 1 aus der Kategorie B. Wir wussten, wir müssen gewinnen, denn nur als Sieger ist man weiter auf Kurs für den Ligaerhalt. Das Spiel endete zu unseren Gunsten mit den Resultaten 25:20 / 25:16. Das letzte Spiel und das wichtigste des Tages stand bevor. Die zweite Mannschaft der Gastgeber, EWF allez-hopp, war unser Finalgegner. Den ersten Satz konnten wir deutlich mit 25:13 gewinnen. Zu siegessicher starteten wir in den 2. Satz. Das Resultat 24:26. Somit hiess es Finalissima ein Entscheidungssatz musste her. Um es kurz zu machen, wir konnten ihn knapp mit 25:22 für uns entscheiden, was gleichbedeutend mit dem Ligaerhalt war. Das heisst im nächsten Jahr haben wir mit Olten 1 und Olten 2 zwei Teams in der Kategorie A.

Bericht von Mike Käppeli

Olten 3

Für Olten 3 spielten (von links):
Holger Schmid, Robert Jansen, Peter Meier, Anna Cermak, Jsabel Jeisy, Simone Häfliger
Liegend: David Geering

1. Spieltag, Samstag, 28. April 2018
Für die diesjährigen Meisterschaften konnte die Mannschaft Olten 3 mit top-motivierten Spielerinnen und Spieler zusammengestellt werden. Das Ziel war klar, unbedingt einen Platz in der für 2019 neuen mittleren Kategorie B zu erspielen. Dafür vorausgesetzt wurden gute und siegreiche Spiele am ersten Spieltag.

Wir starteten sehr gut ins Turnier und konnten gleich den ersten Satz gegen Luzern gewinnen. Im zweiten Satz brachen wir dann jedoch ein und verloren. Wir waren jedoch mit unserer Leistung zufrieden und blickten optimistisch voraus auf die kommenden Spiele. Im zweiten Spiel standen wir dem auf dem Papier schwächsten Team unserer Gruppe gegenüber. Mit einem gut organisierten und konzentrierten Spiel konnten wir beide Sätze für uns entscheiden. Eine halbe Stunde später standen wir schon wieder auf dem Platz. Der Match gegen Pepsi-Max entwickelte sich zu einem umkämpften Spiel. Den ersten Satz verloren wir erst zum Schluss, als wir etwas nervös wurden. Der zweite Satz war ein ständiges Hin und Her. Mit dem Schlusspfiff erkämpften wir noch einen Punkt und somit den Ausgleich. Immerhin gab das für Wertung

noch einen halben Punkt. Nach der Mittagspause durften wir noch gegen das nominell stärkste Team "EWF Allez Hop" unserer Gruppe antreten. Die Pause hat uns gut getan und wir kämpften um jeden Punkt. Nach einem stetigen Hin und Her liessen wir erst gegen Ende des ersten Satzes etwas nach. Leider verloren dir den dann auch, wenn auch nur mit zwei Punkten Unterschied. Im zweiten Satz startete die gegnerische Mannschaft sehr gut. Mit beherztem Einsatz kämpften wir uns zurück. Doch die Zeit reichte leider nicht mehr und wir verloren wieder mit zwei Punkten Unterschied. Nun wurde eine Zwischenrangliste erstellt um die Begegnungen für die Zwischenrunde definieren zu können. Dank dem besseren Punkteverhältnis waren wir auf Rang 2 klassiert und kamen in die Zwischenrunde. Somit war klar, dass wir unser Ziel weiterhin erreichen konnten.

Das erste Spiel der Zwischenrunde stand noch an. Wir wollten den Tag erfolgreich abschliessen. Der erste Satz gelang uns ausgezeichnet und wir gewannen mit vier Punkten Vorsprung. Doch was war nur im zweiten Satz los? Nichts wollte mehr so richtig funktionieren. Wir fanden einfach nicht mehr ins Spiel zurück. Mit vier Punkten Differenz hielten wir den Schaden noch in Grenzen. So schlossen wir den Spieltag mit gemischten Gefühlen ab. Klares Motto: Abhaken und nach vorne schauen. Wir wissen ja, dass wir gut spielen können.

2. Spieltag, Sonntag, 29. April 2018

Zum Auftakt am Sonntag durften wir gleich gegen einen starken Gegner antreten. BLS 2 stand uns gegenüber. Im ersten Satz kämpften wir verbissen gegen den Satzverlust. Nur knapp verloren wir mit zwei Punkten Differenz 27:29. Ach wie ärgerlich. Wir verpufften im ersten Satz wohl sehr viele Kräfte. Denn nur so ist es erklärbar, dass wir im zweiten Satz sprichwörtlich untergingen und mit 8:25 verloren ... Nach diesem „Abschiffer“ war nun klar, dass wir im nächsten Match unbedingt die volle Punktezahl benötigten, um nicht Gefahr zu laufen, doch noch in der Kategorie C rangiert zu werden. Um 10:30 Uhr waren wir bereit … und wie. Gegen die Mannschaft „RhB Lokomotive Schmalspur“ spielten wir sehr gut zusammen und blieben über die ganze Partie konzentriert. Dank dieser tollen Leistung und dem vollen Punktegewinn war nun klar, dass wir uns in Kategorie B klassieren würden und wir

BRAUI SCHÖNENWERD
WWW.BRAUISCHOENENWERD.CH

AKTIVER SPONSOR VON ESV OLTEN

10 %
SPONSORING *

JETZT PROFITIEREN!

Auf jeden Besuch in unserem Restaurant, bei dem Sie sich als Mitglied oder Familie mit aktivem Mitglied vorab anmelden, sponsern wir 10% des Konsumationsbetrages als Sponsoring in Ihre Vereinskasse.

BEISPIEL:

IHRE RECHNUNG BEI UNS BETRÄGT 80 CHF

WIR SPONSOREN 8 CHF IN IHRE VEREINSKASSE

Mit jeder Konsumation** bei uns, unterstützen Sie direkt Ihre Vereinskasse!

** NUR SPEISE-KONSUMATIONEN

*NUR FÜR MITGLIEDER MIT AUSWEIS UND AUF VORANMELDUNG

KOMMST DU NAU.CH?

Laden im App Store

JETZT BEI Google Play

Nau.ch

somit unser Ziel schon mal erreichten. In der abschliessenden Finalrunde winkte uns nun sogar noch die Chance, mit 2 Siegen in die Gruppe A vorzustossen. Doch die Gegner waren hochkarätig. In der ersten Partie stand uns Yverdon gegenüber. Gegen diese gute eingespielte Mannschaft kämpften wir zwar sehr gut mit, am Schluss waren wir jedoch chancenlos und verloren beide Sätze mit 8 bzw. 11 Punkten Differenz. Im letzten Spiel des Turniers für Olten 3 durften wir noch einmal gegen BLS 2 ran. Ja genau, die hatten wir schon zu Tagesbeginn als Gegner und lieferten uns immerhin im ersten Satz ein gutes Duell. Wir wollten also Revanche. Der erste Satz war wieder sehr umkämpft. Wieder einmal liessen unsere Kräfte gegen Ende des Satzes nach und wir verloren nur knapp 22:25. So, jetzt wollten wir doch gewinnen um mit einem guten Gefühl nach Hause zu fahren. Es entwickelte sich ein gutes Spiel, jedoch mit dem besseren Ende für BLS 2. Immerhin verloren wir nur noch mit 8 Punkten Differenz und nicht wie am Morgen mit 17. Trotz den zwei abschliessenden verlorenen Partien waren wir mit unserer Leistung zufrieden und wissen, wo wir uns noch verbessern können.

Bericht von David Geering

Vielen Dank dem EWF Herisau für die die gelungene Organisation und die Bemühungen rund um den Volleyball Sport.

Das Wochenende hat uns allen viel Spass bereitet und wir freuen uns alle jetzt schon auf eine neue Ausgabe im 2019. In diesem Sinne vielen Dank dem Vorstand für die Organisation und allen einen schönen Sommer.

Rangliste, Spielresultate und Fotos im Internet unter www.esvolten.ch

Obmann Volleyball
David Geering
volleyball@esvolten.ch

56

RACKY
23

Ihr Entsorgungspartner
Muldenservice 1 – 40 m³
Recycling-Center
Trimbach
rippstein
transport ag
Rippstein Transport AG
4632 Trimbach
Telefon: 062 289 40 50
www.rippsteintransport.ch
Annahme sämtlicher Abfälle
witterungsgeschützter Ablad in Halle
Industriestrasse 27
4632 Trimbach

Liebe Schützenkameraden,

Die erste Runde der Kleinkalibermeisterschaft ist absolviert. In der Zwischenrangliste ist die Oltner Gruppe auf dem vierten Rang. Bis zum Erscheinen dieses Bulletins wird die zweite Runde auch abgerechnet sein. Ich gehe davon aus, dass sich unsere Gruppe für den Final am 7.7.2018 in Buochs qualifizieren wird. Winiströfer René, Lienhard Ernst und Bühler Kurt haben mir ihre Teilnahme bestätigt.

Bitte gebt mir Bescheid wer noch am Final anwesend sein kann.

Ich bin am 7 und 8 Juli 2018 am Thurgauer Kantonalschützenfest und kann deswegen nicht anwesend sein. Darum habe ich für dieses Jahr auch nur eine Gruppe gemeldet. Im Jahr 2019 werde ich wieder zwei Gruppen für den ESV Olten anmelden.

Am Eisenbahnerschiessen 4 /5 Mai in Zuchwil waren wir wieder die Sektion mit den meisten Teilnehmenden. Von allen Sektionen haben wir den 3. Rang in der Sektionswertung erkämpft. Wir haben nicht so schlecht geschossen, zum Sieg haben uns einfach die sehr hohen Sektionsresultate gefehlt.

In den einzelnen Stichen wurde aber erbarmungslos zugeschlagen, was sich in den Ranglisten zeigt. So dürfen wir uns über die beiden Schützenkönige Hodel Hans Kat B und Lienhard Ernst Kat A freuen. Ebenso hat Waldisberg Benno im Schnellstich das Maximum geschossen.
Wie immer ist die Zusammenstellung der Gruppen Glücksache. Mit den Rängen 2 und 3 von drei Oltner Gruppen war meine Auswahl nicht schlecht.

Wie es aussieht wird nächstes Jahr noch ein Eisenbahnerschiessen durchgeführt. Das OK hat seinen Rücktritt erklärt und bis jetzt wurde noch kein neues OK gefunden.

Ich habe schon die ersten Standblätter der kleinen Meisterschaft zurückbekommen. Ich bitte euch, mir eure Standblätter bis 31. August 2018 abzugeben damit ich sie termingerecht weiterleiten kann.

Mit vielen Mouchengrüssen

Sepp Lack

schiessen@esvolten.ch

Die Berufslehre - Der Grundstein zum Erfolg

Deine zukünftige Karriere ist uns wichtig

Starte bei uns deine Berufslehre als

- Gleisbauer EFZ
- Strassenbauer EFZ
- Baumaschinenmechaniker EFZ
- Kauffrau/Kaufmann EFZ

Vanoli AG
Bauunternehmung
Bahnbau I Gleisbau I Gleistiefbau
Tiefbau I Strassenbau
Betonbau
Bohrpressvortrieb
Projekt- / Erhaltungsmanagement

Aarburgerstrasse 25
CH-4800 Zofingen
Telefon +41 62 745 80 60
Fax +41 62 752 29 22
info@vanoli.ch
www.vanoli.ch
CHE-105.778.900 MWST

Zweigniederlassung
CH-6002 Luzern
Telefon +41 41 210 12 46

Westschweiz
CH-1066 Epalinges
Telefon +41 21 653 26 14

vanoli
Baukunst zum Verlieben

Club-Meisterschaften der Junioren

Unsere Junioren haben in den letzten Monaten eine internen Club-Meisterschaft durchgeführt. Insgesamt wurden fast 100 Partien gespielt - einige mit klarem Ausgang, andere bis in den 5. Satz hart umkämpft. Vor dem letzten Spieltag konnten sich noch Kriday, Janis und Rishabh Hoffnungen auf den Club-Titel machen. Nach den letzten Spielen hatten dann sowohl Kriday als auch Rishabh total 21 Siege auf dem Konto, so dass ein Entscheidungsspiel über den Titel Klarheit schaffen musste. Dieses konnte Rishabh für sich entscheiden und er durfte kurz danach den Wanderpokal in Empfang nehmen. Selbstverständlich bekamen alle anderen teilnehmenden Junioren ebenfalls eine kleinen Preis.

1. Rang: Rishabh
2. Rang: Kriday
3. Rang: Janis
4. Rang: Surya
5. Rang: Anish
6. Rang: Shrini
7. Rang: Ankit

Dass aber alle am Turnier Beteiligten Stolz auf ihre Leistungen waren, soll das nebenstehende Bild dokumentieren.

Andy Wittwer
Obmann Tischtennis

tischtennis@esvolten.ch

Kiessand • Brechsand • Hartsplitt • Steine • Gleisschotter

HARTSTEINWERK GASPERINI AG
6468 ATTINGHAUSEN

Steinbruch Eielen
Postfach 62
6468 Attinghausen

Tel. 041 870 14 08
www.gasperiniag.ch
info@gasperiniag.ch

Ihr Materiallieferant für Strassen und Plätze!

Firmenschach Schweiz

Am Samstag 2. Juni 2018 konnte eine Gruppe des ESV Olten in Bern bei der Einzelmeisterschaft Firmenschach Schweiz in einem starken Feld aus insgesamt 58 Teilnehmenden mitmachen.
Murati Shkelzen von Alpes et Lac SA (VS) errang ungeschlagen und mit nur einem Buchholzpunkt Vorsprung auf den Zweitplatzierten den ersten Platz. Vom ESV Olten kämpfte sich Beat Meier mit 3 Siegen und 2 Remis aus 7 Partien in die vordere Hälfte. Guido Born und Fritz Jäggi holten sich mit einigen Siegen auch gute Punkte.

Kleines Schachrätsel: Mattstellung

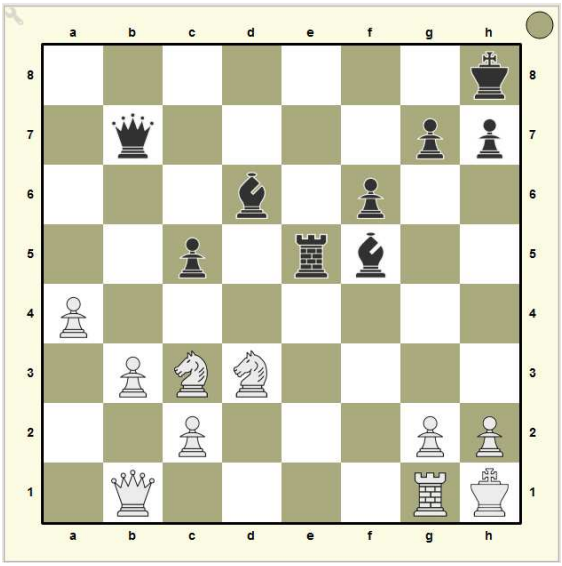

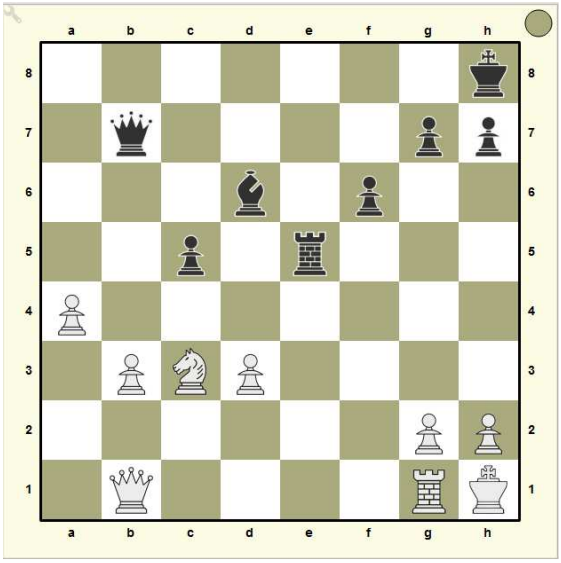

In der linken Abbildung ist Schwarz am Zug. Weiss verliert eine Figur.
Mit dem weissfeldrigen Läufer auf f5 schlägt Schwarz den weissen Springer auf d3.

Wenn Weiss mit dem Bauer c2 auf dem Feld d3 zurückschlägt (siehe rechte Abbildung), wie gewinnt Schwarz?

Nächste Anlässe:

- 18. August 2018	SVSE Blitzturnier im Restaurant Gleis 13 in Olten
- 27./28. Oktober 2018	SVSE Stundenturnier im Bahnhofbuffet Olten

Obmann Schach
Stefan Boog

schach@esvolten.ch

ERNE Bau AG
BAUGESCHÄFT · EGERKINGEN
Martinstrasse 14c · 4622 Egerkingen
Tel. 062 296 13 17 · Fax 062 296 23 88

Zweigniederlassung:
Gallusstrasse 25 · 4601 Olten

Dörfli Beck Wacker

PAIN PAILLASSE
Dörfli Beck Wacker
Geisshubelweg 1 4852 Rothrist
Telefon 062 794 15 12 Fax 062 794 46 00

Wir wünschen dem ESV Olten viel Spass und unfallfreien Sport!

Oberholzer Hirt
www.zahnarztolten.ch

Drs. med. dent.
Hans Peter Hirt
Gabriela Oberholzer
Baslerstrasse 37
4600 Olten
Tel: 062 213 96 06
Fax: 062 213 96 09

Wir schaffen dauerhafte Werte!

Elementbau Hochbau Tiefbau

ARNET
Josef Arnet AG, 6252 Dagmersellen
Telefon 062 748 41 61, Fax 062 748 41 60
www.arnetbau.ch

Trainingszeiten unserer Abteilungen

	Sommersemester	**Wintersemester**	**während den Sommerferien**
Fussball	Zur Zeit keine Aktivität	Zur Zeit keine Aktivität	Zur Zeit keine Aktivität
Schach	Mo, 19:45 Uhr Kastaniengarten Trimbach	Mo, 19:45 Uhr Kastaniengarten Trimbach	
Spiel / Fitness	Fr, 20:00 Uhr Stadthalle Kleinholz	Fr, 20:00 Uhr Stadthalle Kleinholz	siehe www.esvolten.ch
Tennis	Do, 08:00 – 10:00 Uhr Vogt AG, Lostorf	Tennishalle Trimbach	
Tischtennis	Fr, 19:00 Uhr Säli-Schulhaus	Fr, 19:00 Uhr Säli-Schulhaus	siehe www.esvolten.ch
Unihockey	Di, 18:45 Uhr Giroud-Olma Halle 1	Di, 18:45 Uhr Giroud-Olma Halle 1	siehe www.esvolten.ch
Volleyball	Mo, 18:45 Uhr Schulhaus Frohheim 2	Mo, 18:45 Uhr Schulhaus Frohheim 2	siehe www.esvolten.ch

Während den Schulferien fallen Tischtennis-, Unihockey- und Volleyball-Training aus!

Semester: **Wintersemester** = Herbst- bis Frühlingsferien
Sommersemester = Frühlings- bis Herbstferien

Feriendaten Stadt Olten

	Winter	Frühling	Sommer	Herbst	Weihnachten
2018			07.07. – 12.08.	29.09. – 21.10.	22.12. – 06.01.
2019	02.02.–17.02.	06.04. – 21.04.	06.07. – 11.08.	28.09. – 20.10.	23.12. – 05.01.
2020	01.02.–16.02.	04.04. – 19.04.	04.07. – 09.08.		

Spezielle Anlässe und Änderungen Trainingszeiten

Sämtliche aktuellen Anlässe sowie Änderungen zu den oben aufgeführten Trainingszeiten werden ausschliesslich im Internet unter

http://www.esvolten.ch

veröffentlicht.

Spezialist im Bereich des mechanischen Gleisunterhaltes seit 1917, wir entwickeln, konstruieren und betreiben Maschinen an der Spitze der Innovation, um den Bedarf von heute und morgen abzudecken.

Erneuern, optimieren, sichern, eine ständige Notwendigkeit um das Beste anzubieten.

Spécialiste de l'entretien mécanisé des voies de chemin de fer depuis 1917, nous concevons, fabriquons et exploitons des machines à la pointe de l'innovation pour répondre aux besoins d'aujourd'hui et de demain.

Innover, optimiser, sécuriser, une nécessité permanente d'offrir le meilleur.

www.scheuchzer.ch

SCHEUCHZER

wülser

Wülser Lostorf AG
Hauptstrasse 14
4654 Lostorf
Telefon 062 298 12 54
Telefax 062 298 13 26

www.wuelser.net

- Heizungsanlagen
- Kälteanlagen
- Lüftungsanlagen
- Klimaanlagen
- Sanitäre Anlagen
- Traumbäder
- Bauspenglerei
- Dach- und Fassadenarbeiten
- Blitzschutz

- **Seit 1933 – Das fortschrittliche Familienunternehmen mit Tradition**

Schneesporttage Sils vom 8. – 12. Dez. 2018

Liebe Wintersportfreunde

NUR FLIEGEN IST SCHÖNER! Und uns genügt es bei weitem ein paar Tage in einer wunderbaren Landschaft mit liebenswürdigen Personen zu verbringen oder unseren liebgewonnenen Aktivitäten zu frönen?

Die ESV-Schneesporttage lassen auf alle Fälle keine Wünsche offen. Die ganze Region freut sich riesig, dass der Winter endlich wieder Einzug hält und organisiert ein grosses Saison-Eröffnungsfest für uns als erste Wintergäste im Engadin! Wir dürfen uns einfach freuen.

Die Loipen werden parat sein, die Pisten präpariert, die Wanderwege ausgeschildert und das Solbad wohl temperiert. Und auch die neue Hotelleitung wird mit Sicherheit alles unternehmen, um uns wieder kulinarisch zu verwöhnen und wie gewohnt einen Superservice zu bieten.

Und wie immer profitieren wir von vergünstigten Tageskarten für SkifahrerInnen und einem kostenlosen Bustransport für die LangläuferInnen! Wir freuen uns schon jetzt!

Reserviert euch die Schneesporttage vom 8. bis 12. Dezember 2018. Macht eure Freunde und KollegInnen auch gleich auf diesen tollen Anlass aufmerksam und ermuntert sie, mit euch zusammen ebenfalls ein paar wunderbare Tage im schönen Engadin zu verbringen!

Anmeldung: (für jede Person individuell!)

Homepage ESV Olten: **https://www.esvolten.ch/ausschreibung-schneesporttage-2018**

Hotel Schweizerhof: **Telefon: +41 81 838 58 58**
E-Mail: info@hotel-schweizerhof-sils.ch

Die Preise gelten neu pro Person und Nacht:

Einzelzimmer	Fr.	131.-	(Fr. 524.-/Kurs)
Einzelzimmer mit Balkon	Fr.	141.-	(Fr. 564.-/Kurs)
Doppelzimmer	Fr.	125.-	(Fr. 500.-/Kurs)
Doppelzimmer mit Balkon	Fr.	135.-	(Fr. 540.-/Kurs)
Galeriezimmer (mind. 3 Personen)	Fr.	110.-	(Fr, 440.-/Kurs)

- Bei einer Unterbelegung der Zimmer wird eine Zusatzgebühr von Fr. 50.- erhoben
- **Nichtmitglieder** des ESV Olten bezahlen eine zusätzliche Kursgebühr von Fr. 60.-

Wir benötigen folgende Angaben:

Name .....

Mailadresse: .....

Verein: Schneesporttage ESV Olten .....

Aufenthalt: von: .....bis: .....

Gewünschtes Zimmer: .....

Zimmerpartner/in: .....

Anmeldung für Langlaufkurs:
(Sonntag - Dienstag: 10.00-16.00)

- ❑ Skating
- ❑ Klassisch
- ❑ Freizeit/Fun

Obmann Langlauf: Ruedi Gugger, 078 647 67 69
langlauf@esvolten.ch

Bikewoche Toskana - Genuss, Kultur + Fahrvergnügen

Toskana – allein das Wort inspiriert. Sich im Wind wiegende Kornfelder, durchsetzt vom leuchtend roten Mohn, umgeben von weitläufigen Hügelketten, Zypressen und einsamen Weingütern. Man füge diesen landschaftlichen Eindrücken noch 500 km Mountainbike-Single-Trails hinzu, eingebettet in dichte Föhrenwälder und Lichtungen, immer wieder Ausblicke freigebend, die du auf Leinwand gemalt und als Bild an der Wand hängen haben möchtest. So präsentiert sich die weitere Umgebung von Massa Marittima, einer sehenswerten mittelalterlichen Kleinstadt in der südlichen Toskana, 25 km von den prächtigen Badebuchten der Maremma entfernt und seit Jahren ein Epizentrum für MountainbikerInnen.

Unser Abteilungsleiter, Marcel Suter wählte ein Agriturismo namens Cicalino - ein veritables Kleinod mit hervorragender Küche - als Basis für unsere Ausfahrten. Die 19 BikerInnen und ihre Sportgeräte wurden mit je einem gemieteten Kleinbus bzw. Lieferwagen transferiert. Fabian Spielmann, der Betreiber der Bikeschule Olten und sein Kollege Franz von mtbeer fungierten als Guides und sorgten dafür, dass wir täglich die Prächtigsten aus einer Fülle von Touren "erfahren" durften, die die Region zu bieten hat.

Bis Wochenmitte überraschte uns eher kühles Frühjahrswetter, nur die kurzen aber knackigen Aufstiege sorgten allenfalls für verschwitzte Shirts. Zudem gerieten wir zwei Mal in ein heftiges Gewitter. Es vermittelt schon spezielle Gefühle, wenn man sich – z.B. bei der Abfahrt auf dem anspruchsvollen Trail mit vielsagendem Namen "Brutalo" - den Weg durch gurgelnde Wassermassen suchen muss.

Kein Thema war das Wetter auf unserem Abstecher nach Elba, das Highlight der Woche. Strahlender Sonnenschein und tiefblauer Himmel bildeten den perfekten Rahmen. Bereits die Einfahrt der vielköpfigen Truppe auf das Fährschiff beeindruckte. Einheitlich im grün-

BIKEFACTORY.ch
Aarburg AG

Rennvelos • Bikes • City-Bikes • E-Bikes
Reparaturen aller Marken

Sägestrasse 28 • 4663 Aarburg • 062 791 13 50
bikefactory@bluewin.ch

Abhol-Center
Mineralwasser • Fruchtsäfte
Bier • Wein • Spirituosen
Fleisch und Wurst

Party-Service
Kaffee-Automaten
Festwirtschaftsmaterial
Party- und Fest-Zelte

Party-Stübli „Platz für 60 Personen“

Öffnungszeiten
Montag, Dienstag,
Donnerstag und Freitag
9.30 - 12.00, 16.00 - 18.30 Uhr
Samstag 08.00 - 13.00 Uhr
Mittwoch geschlossen
ausgenommen Donnerstag ist Feiertag

thomy's
GENUSS CENTER

Getränke Gubler GmbH
Partyservice
4654 Lostorf
Balmisstrasse 22
Tel. 062 285 70 30
Natel 079 332 57 82
info@gegulo.ch

schwarzen Tenüs des ESV gekleidet, boten wir ein spektakuläres Bild, welches die Aufmerksamkeit vom Personal und den Passagieren erregte. Auf der Insel angelangt, teilte sich der Verband in zwei Equipen: "Sportlich" und "sportlich ambitioniert", so wie wir dies bei allen Ausfahrten vorsahen. Die Trails in der Gegend von Capoliveri führten durch mediterrane Wälder und entlang der traumhaft schönen Küste. Einmal mehr eine vorzügliche Symbiose von Naturerlebnis und Sport, verteilt auf 50 km Distanz und 1300 Höhenmeter. Die sportlich Ambitionierten folgten zeitweise der bei versierten BikerInnen bekannten Marathon-Weltcupstrecke des "Capoliveri Legend Cup". Die Trails sind "eingecarvt" in die steilen Küstenhügel. Mit endlosen Up- und Downhills wähnt man sich auf einer unendlich langen Achterbahnfahrt. Atemberaubend ist als Beschrieb untertrieben!
Nachhaltig wird uns auch die Ganztages-Tour von Massa Marittima ans Meer in Erinnerung bleiben. Bei fantastischem Wetter überquerten wir mehrere Hügelketten auf einsamen Wander- und Forstwegen bis zum Ziel, eine verträumte Badebucht in der weiteren Umgebung von Punta Ala.

Spektakuläre Rides in schönster Umgebung. Eine Unterkunft, die auch als ideale Kulisse für den "TV-Bachelor" durchginge. Tiefsinnige, an und ab auch weniger schlaue Gespräche auf einer Piazza beim Apéro oder beim Nachtessen im pittoresken Saal des Agriturismo. Genuss von Italianità pur beim Besuch von Toskanas heimlicher Hauptstadt, Siena. Das Ganze ohne jegliche Un- bzw. Zwischenfälle. Dies dank Glück, vor allem aber auch dank einer vorzüglichen Organisation und Vorbereitung. Je länger die Bikewoche zurückliegt, desto eindrücklicher wirkt sie nach. Wie die Rekordteilnehmerzahl zeigt, kreierte sie hohe Erwartungen. Sie wurden – einmal mehr - im vollen Umfang erfüllt!

Daniel Hafner, Teilnehmer

mtb@esvolten.ch

Gemeinsam weiterkommen.

Jetzt Mitglied werden!

www.sev-online.ch

Gewerkschaft des Verkehrspersonals
Syndicat du personnel des transports
Sindacato del personale dei trasporti

Bei uns spielt die Solidarität
On y joue la carte de la solidarité
Solidarietà: la nostra carta vincente

EURONICS

Vonesch AG

...best of electronics!

Vonesch AG
Baslerstrasse 87
4632 Trimbach SO
Telefon 062 293 48 48

rtvvonesch.ch

Tolle Wanderwoche in Samnaun

Zwischen dem 20. April und dem 15. Juli 2018 trafen wir uns bei 6 Wanderungen und unvergesslichen Wandertagen in Samnaun als Höhepunkt. Unsere Erwartungen wurden sogar noch übertroffen. In dieser Zeit nahmen wir auch Abschied von Fritz Hossmann, der uns in den letzten Jahren durch sein unvergleichliches Pilzrisotto verwöhnt hatte. Fritz, wir werden dich nicht vergessen.
Erfreulich ist, dass wir nicht nur in den Wandertagen neue Gesichter willkommen heissen durften, sondern uns auf den Wanderungen Ida, Claudia und Hans verstärkten. Wir hoffen sehr, dass sie sich in unseren Reihen wohl fühlen und freuen uns, sie oft wiederzusehen. Ich denke aber oft auch an diejenigen, die aus Altersgründen oder aufkommenden Beschwerden nicht mehr mitkommen. Es werden aber stets Anlässe geplant, wo ein Mitmachen möglich ist.

Datum	Teilnehmende	Wanderleiter	Wandergebiet
20.04.18	28	Fredy / Ruth	Herzogenbuchsee Burgäschisee
04.05.18	14	Sepp	St. Gallen Drei Weier Notkersegg
18.05.18	22	Sepp / Lisbeth	Les Pleiades Narzissentraum
01.06.18	12	Ueli	Val du Joux Dent du Vaulion
15.06.18	13	Paul / Frieda	Strada alta Osco Calonico
30.6./5.7.18	27	Sepp	Wanderwoche Soldanella Samnaun Ravaisch
13.07.18	19	Sepp / Kurt	Lötschental Blatten Schwarzsee Fafleralp

Rekordbeteiligung am Burgäschisee

Am 20. April 2018, einem sehr warmen und sonnigen Frühlingstag, durften Fredy und Ruth in Herzogenbuchsee mit 28 Wanderfreudigen einen Teilnahmerekord verbuchen. Gross war die Freude als wir beim Startcafé auch Hansjörg und Lisbeth Hostettler begrüssen durften. Hansjörg erholt sich von einer sehr schwierigen Rückenoperation. Wir alle wünschen ihm das Beste. Auf dem Weg zum Burgäschisee waren wir sehr froh, dass uns einige Waldpartien Schatten spendeten. Am Brötliplatz am See hatten Heidi und Elsbeth nicht nur für die notwendigen Sitzplätze gesorgt, sondern es loderte schon ein Feuer, sodass die mitgebrachten Wurstwaren grilliert werden konnten. Ein herzliches Dankeschön den Beiden. Auf der Terrasse des Ausflugsrestaurant am See suchten wir wieder schattige Plätze, um den verdienten Café mit süssen Beilagen geniessen zu können. Der Rückweg nach Herzogenbuchsee forderte nochmals einige Schweisstropfen. Einziger Negativpunkt war das Hasten auf den Zug, sodass nicht alle Teilnehmenden gemeinsam nach Olten zurückkehrten und Ruth und Fredy den verdienten Dank aussprachen.

Drei Weier zum Zweiten

Nachdem wir vor einem Jahr diese Wanderung Ende April infolge 50 cm Neuschnee aus Sicherheitsgründen absagen mussten, erwartete uns diesmal in St. Gallen ein bedeckter Himmel. Die Hochnebelschicht erlaubte den 14 Teilnehmenden nicht, die Aussicht auf den Säntis oder den Bodensee zu bestaunen. Das Wetter war aber zum Wandern ideal. Nach dem Start in St. Gallen Haggen erwartete uns ein nahrhafter Aufstieg in Richtung Menzlenwald. Im

Riethüsli stiessen dann auch noch die restlichen Teilnehmenden zu uns, die eine weniger anstrengende Variante bevorzugt hatten. Das Picknick bei den Drei Weiern litt unter stärker aufkommenden Biswind. Alle waren froh, dass wir uns im Aussichtsrestaurant Scheitlinsbüchel aufwärmen konnten. Obwohl wir dadurch den geplanten Zug in St. Gallen nicht erreichen würden, setzten wir die Wanderung via Notkersegg Althueb nach der Haltestelle Schwarzer Bären an der Trogenbahn fort. Mit Ausnahme der fehlenden Aussicht in der Umgebung der Olmastadt war der Wandertag in der Ostschweiz ein Erfolg.

Narzissentraum auf Les Pléiades

Dass bei den Wanderungen öfters improvisiert werden muss, erlebten wir auf der Hinfahrt an die Gestade des Lac Léman. Da der Zug zwischen Olten und Bern wegen einer technischen Störung stecken blieb, wurde der Anschluss in Vevey hinauf nach dem Aussichtspunkt Les Pléiades verpasst. Kurzfristig wurde der Caféhalt in Vevey eingeschaltet und so die 30-minütige Wartezeit genutzt. Da ein traumhafter Frühlingstag mit viel Sonne anbrach, waren noch viele andere Ausflügler unterwegs. So spielte es keine Rolle, dass wir im Bergrestaurant die bestellten Gipfeli nicht assen. Wie erhofft, waren die grossen Narzissenfelder in vollster Blüte und erfreuten die 22 ESVlerinnen und ESVler. Der grössere Teil begleitete mich auf der abwechslungsreichen Wanderung im unbekannten Grenzgebiet Vaud/Fribourg. Wir waren über die Gastfreundschaft in Les Mossettes sehr froh, dass in der Gartenwirtschaft das mitgebrachte Picknick essen durften. Für beide war dies eine willkommene Win-Win-Situation. In Les Pacots reichte es noch zum Löschen des Durstes, da ich auf den kurzen Aufstieg zum Lac des Joncs verzichtete. In Châtel St. Denis stiessen dann die anderen Teilnehmer wieder zu uns, die einen kurzen Schiffsabstecher auf dem Las Léman genossen hatten. Alle waren von diesem Traumtag in den Narzissen begeistert. Nur die Aussicht auf den Mont Blanc blieb uns leider verwehrt.

Gewitter am Dent du Vaulion
Ueli Käser entführte am 1. Juni 2018 12 Unentwegte in das Vallée de Joux. Beim Aussteigen in Le Pont begrüsste uns die Sonne. In der Ferne zeigten sich schon die vorausgesagten Gewitterwolken. Die über 500 m Aufstieg dürften dafür gesorgte haben, dass diesmal nur ein Dutzend ESVler die Fahrt in die Westschweiz mitmachten. Es war keine leichtere Variante möglich. Der Aufstieg zum Dent du Vaulion (1482 m) verlangte von uns einiges. Richtigerweise entschied sich Ueli zuerst den Gipfel zu erklimmen und erst nachher im Bergrestaurant ein Fondue oder eine feine Pilzschnitte zu geniessen. Bald schon mahnte uns Ueli zum Aufbruch. Glücklicherweise hatten wir den steilen Abstieg über Jurawiesen passiert, als Petrus für eine Viertelstunde seine Schleusen öffnete. Als wir in Le Pont wieder den Zug bestiegen, hatte die Sonne die nassen Wanderkleider wieder getrocknet. Ueli, du hast uns eine tolle Wanderung vorbereitet und eine für die Meisten unbekannte Gegend näher gebracht. Herzlichen Dank.

Strada Alta statt Risottoplausch
Was wir schon bei der Planung des Jahresprogrammes 2018 geahnt hatten, bewahrheitete sich Mitte Mai 2018. Fritz Hossmann, unser allseits beliebter Risottokoch wurde von seinem Krebsleiden erlöst. Wie beliebt Fritz bei uns war, bewies dann eine grosse ESVschar an der würdigen Abdankungsfeier in Wynau. Alle, die sein legendäres Pilzrisotto in den letzten Jahren bei Frieda und Paul in Brugnasco genossen, werden ihn in dankbarer Erinnerung behalten. Am 15. Juni 2018 durften Frieda und Paul 13 Erwartungsfrohe begrüssen. Die Hinreise verlief wegen einem Streckenunterbruch zwischen Goldau und Brunnen turbulent. In Luzern mussten wir in den Ersatzbus nach Flüelen umsteigen und wir fühlten uns wie in einer Sardinenbüchse. Da wir mit Heidi eine Kennerin des Fahrplans bei uns hatten, fuhren wir dann ab Flüelen mit einem planmässigen Bus nach Erstfeld, um dort rechtzeitig den Zug nach Faido zu erreichen. Der Kurzaufenthalt in Faido nutzen wir am Kiosk, um den gewohnten Startcafé doch noch zu geniessen. Die Fahrt mit dem Kleinbus hinauf nach Osco bleibt unvergesslich. Hoch über der Leventina genossen wir die Wanderung auf der Strada Alta. Der Chauffeur liess uns schon vor Osco aussteigen um den schattigen und sehr abwechslungsreichen Wanderweg zu erreichen. Via Calpiogna - Rossura - Tengia erreichten wir unser Ziel in Calonico. Es blieb noch genügend Zeit um das Kirchlein anzusehen, das dem Besucher der Leventina auf den Fahrten in den Süden sicher schon oft aufgefallen ist,

Unvergessliche Wandertage beim Soldanellateam
Die ausgezeichneten Erfahrungen des Vorjahres bewirkten, dass die Zweitauflage der Wanderwoche im Hotel Soldanella in Samnaun-Ravaisch mit 27 Anmeldungen zu einem Vollerfolg wurden. Das Hotellierpaar Roswita und Thomas Jenal unterliess mit Monika und den übrigen Helferinnen und Helfern nichts, damit unser Aufenthalt vom 30. Juni - 5. Juli 2018 zu einem unvergesslichen Erlebnis wurde. Es klappte einfach alles und es gab fast nichts, das unsere ausgezeichnete Stimmung trübte. Wenn auch das Wetter diesmal mit wenigen, aber sehr willkommenen Regenabkühlungen aufwartete, konnten wir die geplanten Wanderungen, die je von einem Teil des Gastehepaares begleitet wurden, problemlos durchführen. Damit wir den verschiedenen Wünschen an die Länge oder der Höhenmeter der Wanderungen gerecht wurden, boten wir verschiedene Varianten an. Da die Benützung der Bergbahnen und der Ortsbusse in der Gästekarte inbegriffen war und auch den Gratiseintritt ins Erlebnisbad in Samnaun-Compatsch beinhaltete, war für Alle das Richtige mit dabei. Unvergesslich bleiben die Wildbeobachtung zu sehr früher Stunde unter der kundigen Leitung eines Wildhüters und die sehr interessante Exkursion über die in vollster Pracht blühende Alpenflora. Wenn auch der

Das Winznauer Fachgeschäft mit internationalem Angebot.

Tischtennis
Billard
Tischfussball
Dart

Tischtennis Gubler AG
Alte Oberdorfstrasse 2
4652 Winznau bei Olten
Telefon 062 285 51 41
www.gubler.ch

Offizieller Ausrüster von Swiss Table Tennis
Offizieller Ausrüster der Sektion Pool
des Schweizerischen Billard-Verbandes

GUBLER TISCHTENNIS.ch
GUBLER BILLARD

BIKS
The RideFeeling

Gebr. Widmer
Velos & Motos
4632 Trimbach
Tel. 062 293 24 51
www.widmer-moto.ch

STROM. GAS. WASSER.
WWW.AEN.CH

Aare Energie AG
Solothurnerstrasse 21
Postfach, 4601 Olten
Telefon 062 205 56 56
info@aen.ch

Grillplausch zweitweise von etwas Regen begleitet war, so konnte dies unserer tollen Stimmung nichts anhaben, denn Thomas und seine Helfer hatten nichts unversucht gelassen um uns mit Grilladen, Salat und viel Tranksame zu verwöhnen. Beim Start zur Blumenexkursion regnete es wieder einmal heftig. Die Unentwegten wurden aber in jeder Beziehung belohnt und wir waren schon bald sogar froh, dass wir vom Schatten des Schutzwaldes profitierten. Wir danken dem Soldanellateam herzlichst und freuen uns schon jetzt auf eine Neuauflage 2019. Alle Teilnehmenden waren am Schluss des Lobes voll und werden diese Tage nicht so schnell vergessen. Den fünf Apérospendern/-innen, die während oder kurz nach dem Samnaunaufenthalt ihren Geburtstag feierten, danken wir für ihre Grosszügigkeit

Tank

Seit 1942
Tankrevisionen
Roppel AG
Gösgen-Olten-Aarau

- Revisionen
- Sanierungen
- Demontagen
- Chemie-Anlagen
- Nutzung für Regenwasser
Fahrzeugwaschanlagen

Obergösgen, Industrieweg 2
Aarau, Rohrerstrasse 89
062 858 60 40
roppelag.ch
info@roppelag.ch

sisième

astoria

hotel · restaurant · bar

hübelistrasse 15 · ch-4600 olten
www.astoria-olten.ch · info@astoria-olten.ch
tel. +41 (0) 62-212 12 12 · fax +41 (0) 62-212 57 89

Das Kernkraftwerk Gösgen produziert Strom für 1,5 Millionen Schweizer Haushalte. Besuchen Sie unsere Ausstellung oder machen Sie eine Werksbesichtigung.

Telefon 0800 844 822, www.kkg.ch

Kernkraftwerk Gösgen

Viele Schweisstropfen im Lötschental

Infolge Bauarbeiten zwischen Spiez und Zweisimmen mussten wir die vorgesehene Wanderung vom Lauenensee hinauf zur Bergstation Wispile kurzfristig verschieben. Bei meiner Fahrplankontrolle im Mai deutete noch nichts auf diesen Unterbruch hin. Auf jeden Fall fand meine Ersatzlösung im Lötschental zu wandern den Gefallen von 19 Teilnehmenden. Ein wolkenloser Himmel erwartete uns. Den Caféhalt auf der Terrasse des Hotels Edelweiss in Blatten genossen wir mit einer Traumaussicht auf die Lötschenlücke und die imposante Bergwelt. Immerhin 11 Unentwegte wagten den steilen Aufstieg hinauf zum Schwarzsee. Die strahlende Sonne trug dazu bei, dass alle froh waren, dass wir öfters eine kurze Trinkpause einschalteten. In der Nähe des Schwarzsee fanden wir unter schattenspenden Tannen einen idealen Picknickplatz. Auf dem Lötschentaler Höhenweg erreichten wir nachher das Teilziel Fafleralp, wo wir auch auf einen Teil der von Kurt geführten Gruppe trafen, die auf dem Pilgerweg via Kuhmad das Endziel angestrebt hatten. Nachdem wir uns mit Tranksame gestärkt hatten, wagten einige noch den lohnenswerten Aufstieg zum Grundsee. Kurz vor unserer Abfahrt zogen dunkle Gewitterwolken auf. Ob aber der mehr als willkommene Regen auch eingetroffen ist, wissen wir nicht.

Viele Höhepunkte bis zum Jahresende

Unser Wanderprogramm wird bis zum Schlusshock in Schönenwerd noch viele lohnenswerte Wanderungen anbieten. Am 24. August 2018 werden wir die Wanderung zum Lauenensee nachholen um dann vom 10. - 14. September 2018, Wandertage in Arosa zu erleben. Im Moment wären sogar noch Kurzentschlossende willkommen. Bis zum Jahresende werden wir noch den Hasliberg, das Wallis bei Visperterminen, den Oberbalmberg oder auch das Pilatusgebiet erkunden. In jedem Fall werde ich für jede Wanderung ein Detailprogramm erstellen und alle Wanderleiter erhoffen sich eine rege Beteiligung mit unfallfreien und vielen positiven Erlebnissen. Ich danke Allen für die gute Stimmung und die wertvolle Mithilfe bei der Vorbereitung und der Durchführung der verschiedensten Anlässe.

Wandern Sepp Merz

wandern@esvolten.ch

Restaurant Flügelrad

Das Flügelrad verleiht Flügel!

Essen wie daheim am Familientisch. Jeden Tag ein frisch zubereitetes Menue mit Suppe und Salat.

Währschaftes Essen à la Carte in angenehmer Atmosphäre, keiner geht hungrig heim.

Gruppen von 15 bis 30 Personen treffen sich für Bankette, Tagungen oder Familienfeste am längsten Eichentisch Europas.

Öffnungszeiten Montag bis Freitag 11:30 - 23:30
Samstag und Sonntag Ruhetag (auf Anfrage für Gruppen ab 20 Personen geöffnet)
Restaurant Flügelrad Tannwaldstr. 36 CH-4600 Olten +41 (0) 62 296 60 75 www.flügelrad.ch

SPORT CENTER KAPPEL

Tennis Squash Badminton Fitness Events

Walter von Känel

Kundenberater, M 079 276 45 50

Generalagentur Olten
mobiliar.ch

die Mobiliar

161019806GA

Wanderprogramm 2018

Datum	Ziel	Daue	Aufstieg	Abstieg	Art	Leiter	Abfahrt	Ankunft	Verpflegung/Bemerk
24.08.18	Lauenensee Wispile *	3.5	700	200	ansprl	Elsbeth/Sepp	06.29	19.00	Rucksack
10.- 14.9.18	Wandertage Arosa					Sepp			Spez. Programm
21.09.18	Hochsträss Planplatte *	3	700	300	anspr	Sepp	07.06	18.52	Rucksack
05.10.18	Visperterminen	3	350	450	mittel	Fredy	07.29		Rucksack
19.10.18	Hofbergli - Oberbalmberg *	3	300	100	leicht	Ueli	10.02	17.57	Restaurant
02.11.18	Ascona Locarno *	2.5	100	30	leicht	Sepp	07.30	19.10	Restaurant
16.11.18	Kriens Fräkmündegg *	3	800	50	anspr	Sepp	07.48	18.12	Restaurant / Wild
30.11.18	dem Nebel entrinnen *				leicht	Fredy / Sepp			Restaurant
14.12.18	Schönenwerd * Zündhölzlimuseum				leicht	Georges / Sepp			Restaurant Schlusshock

Leiter Abteilung Wandern **Sepp Merz, Eichenstrasse 5, 6203 Sempach-Station 041 467 06 25 / 076 317 95 21 smerz@datazug.ch**

Anmeldungen Bei allen eintägigen Wanderungen jeweils bis spätestens **Montag vor der Ausführung an den Wanderleiter**, Ausnahmen werden mitgeteilt.

Treffpunkt 10 Minuten vor Zugsabfahrt Hauptunterführung beim Café Spettacolo

Fahrausweise Für die Fahrausweise ist jeder Teilnehmende persönlich verantwortlich.
Die Abfahrts- und Ankunftszeiten sind Richtzeiten. Änderungen werden bekannt gegeben.

Leichtere Variante mit * bezeichnet, es ist eine leichtere Variante möglich. Dies ist bei der Anmeldung anzugeben.

Versicherung / Haftpflicht ist Sache der Teilnehmenden, der ESV Olten lehnt jede Haftpflicht ab.

Übrige Wanderleiter:

Paul Andres, Gartenstrasse 4, 4613 Rickenbach SO 062 216 37 08 / 079 229 08 81 fripa.andres@ggs.ch
Alfred Bärfuss, Stegbachstrasse 17, 4653 Obergösgen 062 295 12 51 / 079 697 69 16 ruthbaerfuss@bluemail.ch
Ueli Käser, Allmendstrasse 54, 2540 Grenchen 032 653 03 38 / 078 800 76 41 ueli.kaeser@gmx.ch
Hansjörg Hostettler, Alte Aarburgerstrasse 44, 4862 Rothrist 062 794 24 83

ERLEBEN SIE IHR GRÜNES WUNDER

GREENPOINT
REBER
GARTENMANAGER

Gartenunterhalt und Gartenänderungen

062 929 13 16 • 4923 Wynau • 079 277 94 57
greenpoint@reber-gartenmanager.ch • www.reber-gartenmanager.ch

E und L Keramik GmbH 4600 Olten
Gregor Lack

Wand- und Bodenbeläge
Natursteinarbeiten
Reparatur-Service

062 296 29 64

E und L
KERAMIK

Mutationen

Eintritte

• Fehlmann Andreas	Olten	Volleyball/Ski
• Gicic Milano	Viganello	Fussball
• Graf Martin	Rüedisbach	Schach
• Grgic Kristian	Lugano	Fussball
• Gullone Renato	Schötz	Unihockey
• Haas Daniel	Olten	Spiel/Fitness
• Hauert Melitta	Olten	Mountainbike
• Hottiger Yvonne	Gränichen	Wandern
• Rohrer Claudia	Rothenburg	Wandern
• Schönenberger Jan	Olten	Unihockey
• Sulaj Luan	Trimbach	Fussball
• Theuerzeit Hans	Obergösgen	Wandern
• Wipf Armin	Bern	Schach
• Worni Matthias	Olten	Unihockey/Tennis
• Zurbuchen Daniel	Worblaufen	Schach

Todesfälle

• Leuenberger Adolf	Olten	Bergsteigen
• Vögtli Hans	Luzern	Freimitglied

Wir bitten, die Verstorbenen in ehrendem Andenken zu bewahren.

Austritte

- Berger Ruedi
- Büttiker Felix
- Ebener Leo
- Häfliger Christian
- Kloter Flurina
- Rudolf Paula
- Wicki Rolf
- Bührer Carina
- D'Adamo Sandra
- Erni Egon
- Jeck Michael
- Marti Sonja
- Wicki Monic

Zusammenstellung nach Kategorien

• Aktivmitglieder	436	
• Passivmitglieder	43	
• JuniorInnen/login Lernende	16	
• Freimitglieder	64	
• Ehrenmitglieder	13	
• **Total Mitglieder**	**572**	**(+0)**

Mutationsführerin
Cornelia Hiltbrunner
mutationen@esvolten.ch

Beitrittserklärung

Ich möchte gerne mit euch zusammen Sport treiben und Eurem Verein beitreten als:

☐ **Aktivmitglied** **(Jahresbeitrag Fr. 45.--)**

☐ **Junioren und Login-Lernende (bis 20. Geburtstag)**
(Jahresbeitrag frei)

☐ **Passivmitglied** **(Jahresbeitrag Fr. 30.--)**

☐ **Gönnermitglied** **(Jahresbeitrag ……)**

Name .....

Adresse .....

PLZ .....Ort …….....

E-Mail-Adresse .....

Beruf ……..... Geburtsdatum .....

Telefon P..... G .....

Ich trete folgender Sportabteilung bei:
……..

Ich interessiere mich für weitere Sportarten:

☐ **Fussball** ☐ **Spiel / Fitness**

☐ **Langlauf** ☐ **Tennis**

☐ **Mountainbike** ☐ **Tischtennis**

☐ **Rad** ☐ **Unihockey**

☐ **Schach** ☐ **Volleyball**

☐ **Schiessen** ☐ **Wandern**

☐ **Ski Alpin**

☐ Ich wünsche das Vereinsbulletin als gedruckte Version per Post

☐ Ich verzichte auf das gedruckte Bulletin und lese die Beiträge auf der Homepage **www.esvolten.ch**

Geworben durch: Name…… Vorname…….

Datum ..... Unterschrift .....

Anmeldetalon senden an: Hiltbrunner Conny, Brunnweg 1A, 4143 Dornach, 061 701 17 02

Die Beitrittserklärung kann auch online unter www.esvolten.ch → Formulare → Beitrittserklärung ausgefüllt werden.

HOTEL SCHWEIZERHOF, SILS-MARIA
HERZERWÄRMEND UND WIE FÜR GENIESSER GEMACHT

Wellness Solbad 33 °C | Naturnaher Wintergarten | Windgeschützte Sonnenterrasse | Gemütliche Arvenstube | Hausgemachte Pastaspezialitäten | Abwechslungsreiche Veranstaltungen | Tanzmusik | Familiäre Atmosphäre | Aktives Kultur- und Sportprogramm | Vielfältige und saisonale Küche

Informationen und Buchung
Hotel Schweizerhof, CH-7514 Sils-Maria
T +41 81 838 58 58, F +41 81 838 58 50
info@hotel-schweizerhof-sils.ch, www.hotel-schweizerhof-sils.ch

www.ferienverein.ch

P. P.
Post CH AG
4600 OLTEN

merisa
Cleaning Technologies

Ihr Partner für die professionelle Innen- und Aussenreinigung von Schienenfahrzeugen und Bahnhöfen.

Individuelle Lösungen für besondere Anforderungen.

Ihr Systemanbieter.

Merisa AG | Schulhausstrasse 4 | CH-6052 Hergiswil | +41 (0)41 630 48 58 | info@merisa.ch